

Mutationen Waldbaulinien

Teilplan 2 von 6

Situationsplan 1 : 1'000

Die Strassenbaulinien im orientierenden Planinhalt werden im Planungsprozess laufend nachgeführt bis diese rechtskräftig sind.

Objekt: **Planauflage** Lizenz Nr.:

Beschluss des Gemeinderates: 28. August 2018
 Beschluss des Einwohnerrates: 28. Januar 2019
 Referendumsfrist: 31. Januar 2019 bis 04. März 2019
 Urnenabstimmung:
 Publikation der Planauflage im Amtsblatt Nr.
 Planaufgabe:

Namens des Gemeinderates:
 Der Gemeindepräsident:
 Der Geschäftsleiter:

Melchior Buchs Peter Leuthardt

Vom Regierungsrat des Kantons Basel-Landschaft genehmigt mit Beschluss Nr.
 Publikation des Regierungsratsbeschlusses im Amtsblatt Nr. ... vom

Dat.	Jahr	Projekt	Ver.	Gepl.	Prüft.
15.09.2014	05	IV	GS		
04.05.2015	05	IV	GS		
29.01.2016	05	IV	GS		
03.04.2018	05	IV	GS		

Druckort: S:\Projekte\Reinach\05064_WB\04_Planne\05064_Plan_2_Mut_20190211_Aufgabe_01
 Grundriss: Geodaten des Kantons Basel-Landschaft (Brotz via Geokey, Nachführungsstand 23.07.2014) / L195
 Planformat: 1050 x 891 mm
 Druckzeit: 11.02.2019

- Verbindlicher Planinhalt**
- neue Waldbaulinie (gestützt auf § 97 Abs. 5 RBG)
 - aufzubehebende Waldbaulinie
 - aufzubehebende unterirdische Waldbaulinie

- Orientierender Planinhalt**
- rechtskräftige Waldbaulinie
 - rechtskräftige provisorische Waldbaulinie
 - rechtskräftige unterirdische Waldbaulinie
 - rechtskräftige provisorische unterirdische Waldbaulinie
 - rechtskräftige statische Waldgrenze
 - Kantonstrassen-Baulinie
 - Waldareal / Waldareal ausserhalb Gemeindegrenze (Nachbargemeinden)
 - Gewässer offen / eingedödt
 - Gemeindegrenze / Kantonsgrenze
 - Perimeter Zonenplan Siedlung

- Inhalte gemäss Entwürfe Bau- und Strassenlinienplan (Teilpläne 1 bis 7)**
- kommunale Strassenbaulinie
 - kommunale provisorische Strassenbaulinie
 - Strassenlinien / Strassenlinien provisorisch

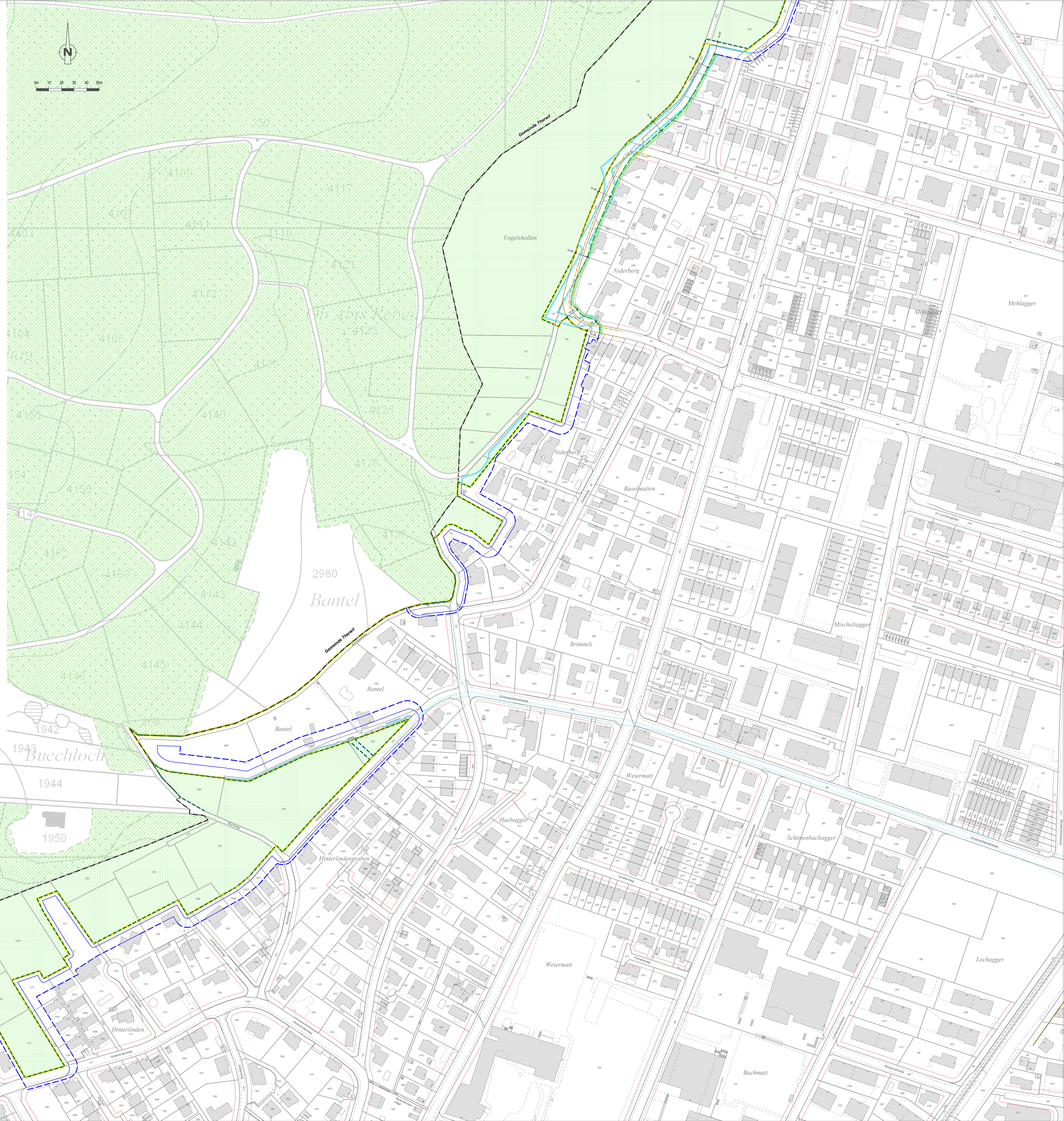

Legende