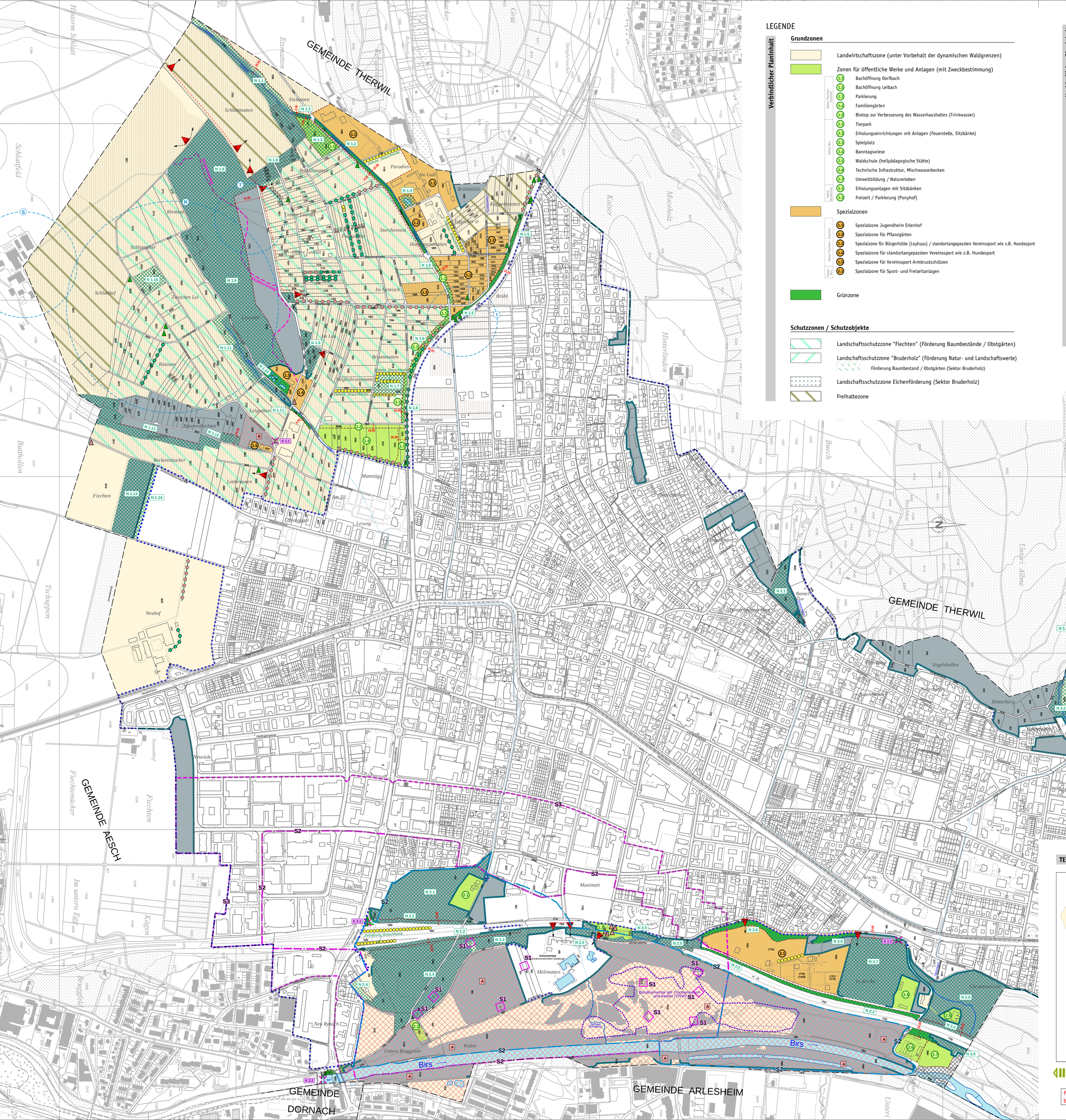

LEGENDE

Verbindlicher Planinhalt

Grundzonen

- Landwirtschaftszone (unter Vorbehalt der dynamischen Waldgrenzen)
- Zonen für öffentliche Werke und Anlagen (mit Zweckbestimmung)
  - Sektor Dorfbach / Birs
    - L1 Bachöffnung Dorfbach
    - L2 Bachöffnung Leibach
    - L3 Parkierung
    - L4 Familiengärten
  - Sektor Birs
    - L5 Biotop zur Verbesserung des Wasserhaushaltes (Trinkwasser)
    - L6 Tierpark
    - L7 Erholungseinrichtungen mit Anlagen (Feuerstelle, Sitzbänke)
    - L8 Spielplatz
    - L9 Banntagswiese
    - L10 Waldschule (heilpädagogische Stätte)
    - L11 Technische Infrastruktur, Mischwasserbecken
    - L12 Umweltbildung / Naturerleben
  - Sektor Sundgau
    - L13 Erholungsanlagen mit Sitzbänken
    - L14 Freizeit / Parkierung (Ponyhof)
- Spezialzonen
  - Sektor Fachbereich - Eisenhof
    - S1.1 Spezialzone Jugendheim Erlenhof
    - S1.2 Spezialzone für Pflanzgärten
  - Sektor Birs
    - S2.1 Spezialzone für Bürgerhütte (Leyhaus) / standortangepassten Vereinssport wie z.B. Hundesport
    - S2.2 Spezialzone für standortangepassten Vereinssport wie z.B. Hundesport
    - S2.3 Spezialzone für Vereinssport Armbrustschützen
  - Sektor Sundgau
    - S3.1 Spezialzone für Sport- und Freizeitanlagen
- Grünzone

Schutzzonen / Schutzobjekte

- Landschaftsschutzzone "Fiechten" (Förderung Baumbestände / Obstgärten)
- Landschaftsschutzzone "Bruderholz" (Förderung Natur- und Landschaftswerte)
  - Förderung Baumbestand / Obstgärten (Sektor Bruderholz)
- Landschaftsschutzzone Eichenförderung (Sektor Bruderholz)
- Freihaltezone

Verbindlicher Planinhalt

Natur- und Kulturschutzzonen
(sind Kantonsstrassenparzellen betroffen, haben die entsprechenden Schutzzonen orientierenden Charakter)

- N.. Naturschutzzone überlagernd (mit Pos. Nr.)
- Erhaltung kulturhistorische Stätte (Sektor Bruderholz)
- A Archäologische Schutzzone

Natur- und Kulturobjekte
(sind Kantonsstrassenparzellen betroffen, haben die entsprechenden Objekte orientierenden Charakter)

- Geschützte Hecke, Feldgehölz
- Erhaltenswerte Baumreihe bestehend
- Ergänzung Baumreihen / Vernetzung geplant bzw. angestrebt
- Einzelbaum, Baumgruppe bestehend / geplant bzw. angestrebt
- K.. Kulturhistorisches Objekt (z.B. Wegkreuz, Denkmal etc.)

Aussichtspunkte mit Blickrichtung

- Sektor Fachbereich - Eisenhof
  - 1.1 Richtung Dorfbach
  - 1.2 Richtung Blauen - Landskron - Sundgau
  - 1.3 Richtung Landskron
  - 1.4 Richtung Erlenhof - Brühlhölzli
  - 1.5 Richtung Gempen
- Sektor Birs
  - 1.6 Richtung Beckenrütacker
  - 2.1 Richtung Reben Arlesheim / Schloss Reichenstein
  - 2.2 Richtung Gempen
  - 2.3 Richtung Reben Arlesheim / Schloss Reichenstein
- Sektor Sundgau
  - 3.1 Richtung Wasserturm / Gempen
  - 3.2 Richtung Wasserturm - Chrischona - Gempen
  - 3.3 Richtung Schwarzwald - Wartenberg

Kanton Basel-Landschaft

Gemeinde Reinach
Die Stadt vor der Stadt

Zonenplan Landschaft

Situationsplan 1 : 4'000

Exemplar

Dossier Nr. 55 / ZPL / 2 / 0

Beschluss des Gemeinderates:	13. Mai 2014
Beschluss des Einwohnerrates:	01. Juni 2015
Referendumsfrist:	04. Juni 2015 - 06. Juli 2015
Urnenabstimmung:	-----
Publikation der Planauflage im Amtsblatt Nr. 34	vom 20. August 2015
Planauflage:	20. August 2015 - 22. September 2015

Namens des Gemeinderates
Der Gemeindepräsident:

Der Geschäftsleiter:

Vom Regierungsrat des Kantons Basel-Landschaft genehmigt
mit Beschluss Nr. 797 vom 31. Mai 2016
Publikation des Regierungsratsbeschlusses
im Amtsblatt Nr. 22 vom 02.06.2016

Der Landschreiber:

Peter Vetter

Stierli + Ruggli
Ingenieure + Raumplaner AG
Unterdorfstrasse 38, Postfach
4415 Lausen 061 926 84 30

Index	Datum	Projekt	Gez.	Geprüft	Freigabe
-	27.03.2013	EB	IV	EB	
+	26.04.2014	EB	IV	EB	
ø	13.05.2014	EB	IV	EB	
*	01.06.2015	EB	IV	EB	

Pfad: S:\Projekte\Reinach\9944\04_Planen\04Nat_Plan_ZPL_NRB_31_05_2016.bt
GIS-Grundlage: Geodaten des Kantons Basel-Landschaft (Bezug via geoshop 27.03.2013) / (1:)95

Planformat: 1155 x 793 mm
Ausdruck: 06-07-2016

TEILPLAN VERNETZUNG (orientierend) 1:25'000

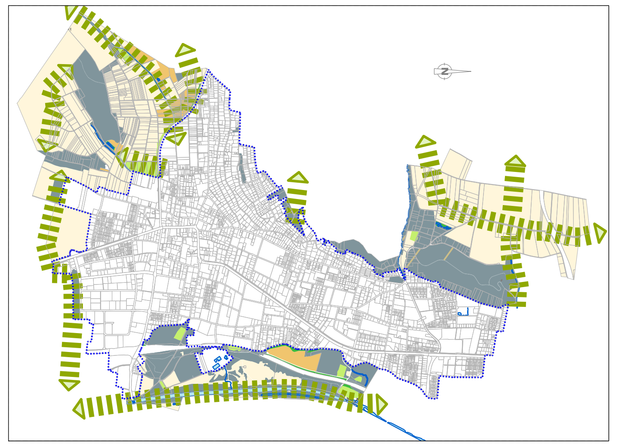

Vernetzungsachsen (Erläuterungen siehe orientierender Anhang 2 zum Zonenreglement)

Planinformationen ausserhalb Geltungsbereich Zonenplan Landschaft (d.h. ausserhalb Gemeindegrenze bzw. innerhalb Siedlungsgebiet) haben lediglich orientierenden Charakter.

Orientierender Planinhalt

- Kantonal geschützte Naturobjekte
  - A "Reinacherheide" RRB Nr. 1673 vom 02. Dezember 2008
  - B "Sandsteingrube Leuwald" RRB Nr. 2777 vom 04. September 1973
- Kantonaler Nutzungsplan (Projektplan Revitalisierung Birs)
  BUD-Entscheid Nr. 268 vom 08. Juli 2008
- Fruchtfolgefläche
- S2 Grundwasserschutzzonen (S2), Reinacherheide
  RRB Nr. 3902 vom 5. September 1967
- S1 S2 S3 Provisorischer Vorschlag neue Schutzzone (S1, S2, S3), Reinacherheide
  Vorschlag HOLINGER - gemäss Stand vom 10. März 2014
  - S1 Schutzzone S1
  - S2 Schutzzone S2
  - S3 Schutzzone S3
- Waldareal (unter Vorbehalt des dynamischen Waldbegriffes)
- Statische Waldgrenze
- Wildruhezonen gemäss Waldentwicklungsplan Leimental
  RRB Nr. 1780 vom 18. November 2003
- Gewässer offen / eingedolt
- Zonengrenze nicht mit Parzellengrenze identisch
- Perimeter Zonenplan Siedlung
- Gemeindegrenze / Kantonsgrenze